

LAMI BOX

Instrucciones de montaje

FRENTE DUCHADOR 1 / 2 PANELES – LINEA BOX DUCHADOR

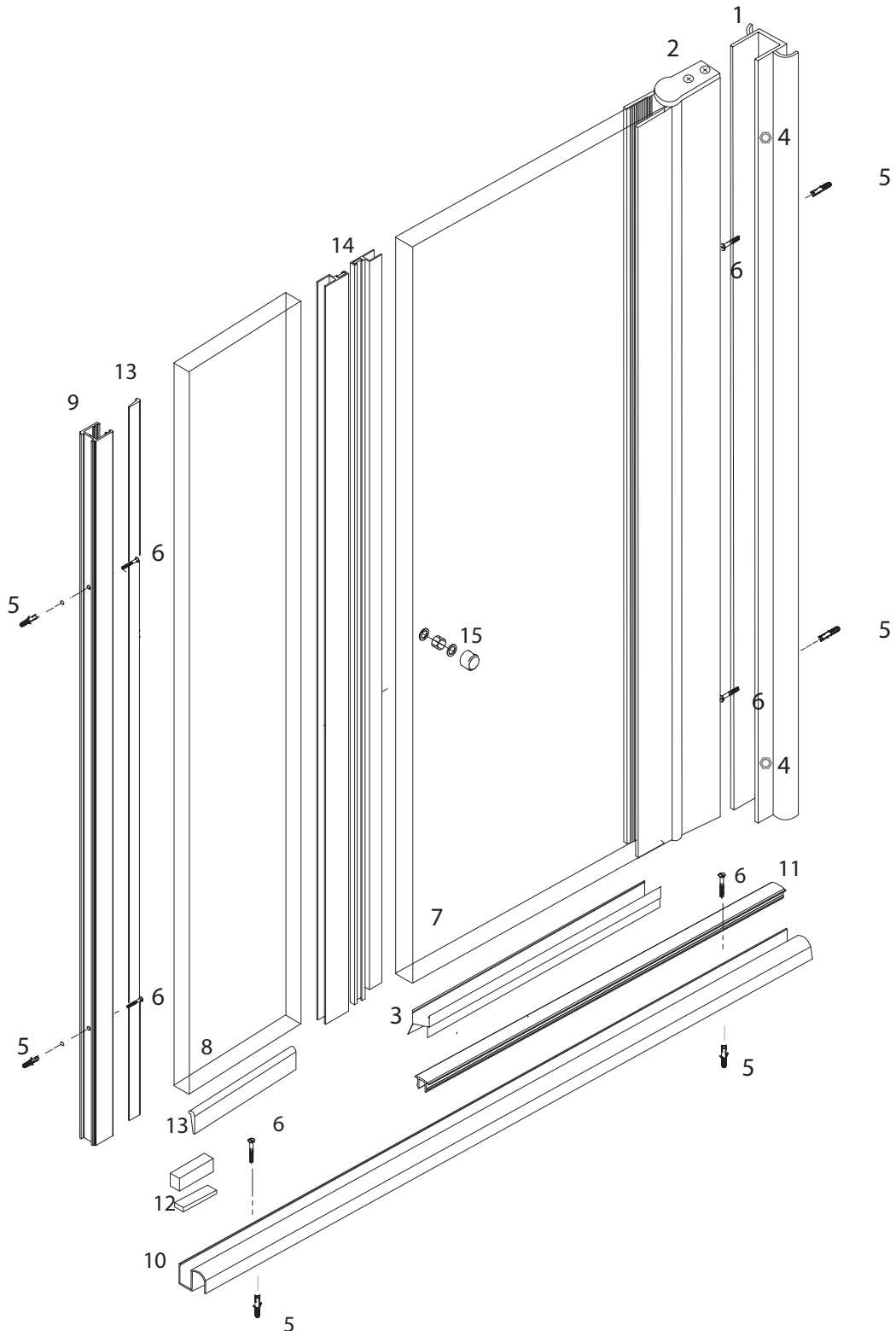

Referencias					
1.	Lateral a pared	6.	Tornillo	11.	Tapa umbral
2.	Soporte bisagra	7.	Panel rebatible	12.	Taco regulación
3.	Perfil de PVC	8.	Panel fijo	13.	Cuña
4.	Tornillo regulador	9.	Jamba lateral	14.	Perfil imantado
5.	Taco fischer	10.	Umbral sanitario	15.	Tirador

LAMI BOX

Instrucciones de montaje

SECUENCIA – MODELO FRENTE DUCHADOR 1 PANEL

1. Cortar los perfiles a las siguientes medidas:
Jamba lateral (9) = altura lateral a pared (1)
Umbral sanitario (10) = medida vano inferior
2. Agujerear con mecha de acero los perfiles (1), (9) y (10).
3. Fijar el perfil (10) al zócalo mediante tornillos con fischer (5) y (6). Previamente colocar sellador de siliconas en la cara posterior del perfil. Colocar el tapa umbral (11).
4. Fijar el perfil (1) a la pared mediante tornillos con fischer (5) y (6). Previamente colocar sellador de siliconas en la cara posterior del perfil. Verificar que el mismo quede perfectamente a plomo.
5. Introducir el perfil (2) (anexado con el panel abatible (7)) dentro del perfil (1) y asegurarlo con los tornillos de regulación (4), sin apretar.
6. Colocar el perfil de PVC (3) en la parte inferior del panel abatible (7) y regular la posición de la mampara hasta que el primero apoye correctamente sobre el umbral sanitario (10).
7. Ajustar los tornillos de regulación (4).
8. Fijar el perfil (9) a la pared mediante tornillos con fischer (5) y (6). Previamente colocar sellador de siliconas en la cara posterior del perfil. Verificar que el mismo quede perfectamente a plomo.
9. Colocar los perfiles imantados (14), uno en la vertical del panel abatible (7) y el otro dentro del perfil (9), de modo que los lados imantados queden enfrentados.
10. Colocar el tirador (15) en el panel abatible (7). Tener la precaución de apretar hasta que el tirador haga tope contra el cristal. **NO EJERCER EXCESIVA PRESION YA QUE EL CRISTAL PODRIA QUEBRARSE.**
11. Para lograr mayor hermeticidad, resellar los perfiles (1), (9) y (10) contra la pared y zócalo.

SECUENCIA – MODELO FRENTE DUCHADOR 2 PANELES

1. Ídem pasos 1. a 8. FRENTE DUCHADOR 1 PANEL. Tener en cuenta que al colocar el tapa umbral (11) se debe dejar una abertura para introducir el panel fijo (8).
2. Colocar el panel fijo (8) y nivelar la vertical con los tacos de regulación (12).
IMPORTANTE: no apoyar el panel fijo (8) directamente sobre el perfil de aluminio (10). Aunque no haya falsa escuadra, utilizar los tacos de regulación (12) delgados.
3. Insertar la cuña (13) entre los perfiles (9) y (10) y el panel fijo (8) del lado interno.
4. Colocar los perfiles imantados (14), en las verticales de los paneles (7) y (8), de modo que los lados imantados queden enfrentados.
5. Ídem pasos 10. y 11. FRENTE DUCHADOR 1 PANEL.

HERRAMIENTAS NECESARIAS

- Nivel
- Sellador de siliconas
- Agujereadora
- Mecha de widia
- Mecha de acero
- Destornillador
- Sierra

MANTENIMIENTO

- Secar la mampara al finalizar su uso.
- Utilizar un paño suave o franela.
- Nunca usar productos abrasivos. Lavar con agua o productos específicos para vidrio.

LAMI BOX

Instrucciones de montaje

PRECAUCIONES - IMPORTANTE

- Durante el proceso de montaje, no apoyar el/los cristal/es sobre pisos o paredes directamente. Utilizar siempre tacos de madera, goma o cartón.
- Evitar golpes violentos contra el/los cristal/es.
- Realizar movimientos suaves en la utilización de la mampara.
- A efectos de permitir un buen secado del sellador de siliconas, utilizar la mampara luego de 24hs. de su montaje.